

情報誌・ウェブ会社運営のほか、様々な団体の役職を担う身の未病対策の一つ!



yomiの朝廣編集長は今年も夫婦でPET受診!

親子や兄弟姉妹で受ける人も多いそう♪

PETトータルコースを受けました!

PET (全身)、MRI (頭部・骨盤部)、MRA (頭部)、胸・腹部CT、超音波 (腹部・心臓・頸動脈)、心電図、血液検査
+マンモグラフィ・乳腺超音波検査 (編集長のみ)

3 マンモグラフィ

日本人女性のガン罹患率トップが乳ガン。受診は、乳腺が張っていない生理後1週間くらいのときに。

乳房を押しえつけられて痛いけど、発見が遅れるよりまし! セルフチェックも怠りなく!



約10分

4 MRI

頭部固定スタンドを装着



約30分

頭部では脳梗塞や脳腫瘍、動脈瘤の有無、骨盤腔では膀胱、子宮や卵巣の病変の有無を確認。機械音は無視し、ヘッドホンの音楽に集中しよう!

5 PET

採血に続いて薬剤を注射、休憩室で安静に (約60分)。

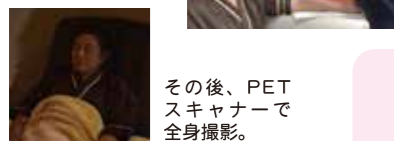

その後、PET スキャナーで全身撮影。



約20分

*PETは最終だが、1、2、3、4の検査順序は入れ替わることあり

1 心電図・超音波 (エコー)



約40分

頸動脈、心臓、肝臓、胆のう、すい臓、腎臓、脾臓、(子宮、乳腺) 膀胱などを検査。

頸動脈のエコーで動脈硬化もチェック

2 CT



わずか約5分

あごから腎臓まで体の断層写真をX線撮影。小さな肺ガンや肝ガン、膵ガン、結石、冠動脈石灰化などを調べる。

[16:30] 検査終了

2人の検査項目の順序は、手際よい組み方と案内でほぼ同時に終了。

栄養バランスのよい外部メニューは、多い



窓からは、10年かけて薬師寺の東塔が望める!

院内の和食レストラン「寿康」で、『寿康膳』(検査料に込み)をいただいで帰宅。

[12:00] スタート

受付

問診表、便検査、同意書 (以上は事前送付) を提出、検査着に着替える。



今年もよろしくお願ひします

問診

身長・体重・血圧測定の後、気になる症状などを申告。



それぞれ2人の昨年のカルテを見ながら健康状態をチェック。編集長は「特に変わりないです」。夫君は「少し太りましたが元気で」。今の時点ではお二人とも健康そのものですなあ。今年からトータルコースに脳ドックを組んだ検査で、動脈硬化などもチェックしますよ」と先生。

後日の結果説明

今年度から、県内初、検査結果をスマホで見れるよ!



ほぼ昨年同様だったものの、コレステロール値がやや上昇気味。相変わらず仕事は忙しく、外食・飲酒も多いですが、還暦も近くなり健康的な生活を心がけるようにしたいです。

糖質摂取量に気を付けてはいますが、頭部ドックで血管にプラーク予備軍のようなものがあると。夫と共に生活習慣を見直していかなければ。

西の京病院 メディカル 最前線!



(メディカルプラザ薬師西の京内)

西の京病院 総合健診センター 4月オープン!

ガンに特化したPETがん総合健診と生活習慣病を含めた総合健診の人間ドック

PETとは?

ガン細胞が正常細胞に比べ、3〜8倍のブドウ糖を取り込む性質を利用し、全身画像を撮る検査。

ガンは早期発見で治療率が格段に上がる

本人の三大死因である「ガン」「虚血性心疾患」「脳卒中」。中でも、3人に1人はガンで亡くなる現在だが、医学の進歩により早期発見・早期治療で治療する時代でもある。奈良県一の実績を持つPET検査と、苦痛のない内視鏡検査を誇る西の京病院では、今春からPETがん総合健診と人間ドックが受診できる総合健診センターをオープン。隣接するメディカルプラザ薬師西の京内の健診専用フロアで、長寿時代の健康管理に邁進する。

「早期」とは、自覚症状が出てからのことではない!

平成16年のPET導入から5万8千件以上の実績!



大腸ガン発見! ガンの疑いのある部分が赤く光り、位置や大きさ、悪性を判定

●PET検査は保険適応? PET検査は、ガン患者の手術前後の病期診断や転移・再発の確認に有効とされ、保険医療に広く用いられている。早期胃ガンを除く全てのガン疾患と、一部のガン疑い病名で保険適用に、前記適応外については、自費検査。

- 1 注射1本で全身の検索
- 2 ガンの検出能力が高く、発見率は通常の人間ドックの約10倍
- 3 良・悪性の区別や進行度合いも判定
- 4 病期診断、原発巣の検索
- 5 治療後の効果判定に有効
- 6 経過観察、再発診断に有効
- 7 肉体的・精神的負担が少ない

PETのメリット

1 胃や泌尿器系等は他方より弱いMRIやCT、エコー、血液検査等との組み合わせで総合判定

2 炎症等で偽陽性になることも

最先技術搭載の最新「PET-CT」で高画質総合診断!

PET-CTは、組織やガンの活動状態(良性か悪性か、再発か否か)の情報を診断する「PET検査」と組織やガンの細やかな形態や位置(ガンの形や大きさ、どの臓器のどの位置にあるのか)を検出する「CT検査」を同時に行える検査機。



超高性能のPET-CT稼動中!

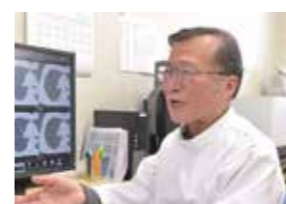

メディカルプラザ薬師西の京PETセンター長 尾辻秀章 医師

[取材協力] 医療法人康仁会
メディカルプラザ薬師西の京
奈良市七条町95-1 TEL.0742-35-1215
医療法人康仁会 西の京病院
奈良市六条町102-1 TEL.0742-35-1122
(メディカルプラザ薬師西の京事務局)

何れともあれ早期発見に尽きます。痛みや違和感など、どんな小さな体のサインも見逃さないことです。検査は、自身の安心だけでなく家族の安心でもあります。

なお、当院のPET-CTは、「時短」のスグレモノです。より精密で的確な画像と診断のデータで、従来以上の治療成果を上げていきます。検査(保険外)で受けたい方にも適用しています。

PETがん検診キャンペーン 2020. 7月まで

- 1 PETファーストコース 通常77,000円 → 72,000円 (税込)
- 2 PETスタンダードコース 通常120,000円 → 110,000円 (税込)
- 3 PETトータルコース 通常170,000円 → 160,000円 (税込)
- 4 PET-CTエグゼクティブコース 通常216,000円 → 206,000円 (税込)

*1~3のコースをPET-CTで検査の場合は、上記の金額に12,100円(税込)追加されます。

医療法人 康仁会 西の京病院 総合健診センター

(メディカルプラザ薬師西の京内) 企画:(株) グランプラザ西の京

TEL.0742-35-1215

〒630-8051 奈良市七条町95-1 | 60台完備
http://www.nishinokyo.or.jp/plaza/

◎近鉄橿原線「西ノ京」駅下車、徒歩約10分 / タクシー4分 ●バス停「西の京病院」下車すぐ

◎送迎バスあり ※詳しくはお問い合わせください。
のりば ●近鉄大和西大寺駅南口 ●奈良交通西ノ京駅バス停 ●JR郡山駅西口 ●近鉄郡山 アスモ前

人間ドックのご案内

ドック専用フロアの広々空間でゆったりと受診

元気をサポートする人間ドック

ガンをはじめ、脳卒中、心臓病、高血圧症、糖尿病などの生活習慣病は、初期の段階では自覚症状がないままに進行! 総合的な診断で早期発見・早期治療、生活習慣の改善を。

予約専用ダイヤル (平日9:00~16:30 土曜9:00~12:00)

TEL.0742-35-1564 HPからも予約可能!

西の京病院 人間ドック 検索