



病院併設で検査から治療まで万全のフォロー体制



西の京病院 総合健診センター

PET-CTをはじめ、高精度な最新機器 “がん”に特化したPETがん総合検診と生活習慣病を含めた総合健診の人間ドック

最前線医療を行く

「見つかる」から「見つける」検診 最高の技術と設備で総合チェック

本人の死亡原因の第一位であるがんの罹患率は増加の一途で、2人に1人はがんにかかり、3人に1人はがんで死亡している。だが、ほとんどのがんが早期発見・早期治療で治癒する時代となった。

がんは早期発見で 治療率が格段に上がる PETは全身のがん発見に威力発揮

PETは、がん細胞が正常細胞に比べ、3〜8倍のブドウ糖を取り込む性質を利用し、全身画像を撮る検査。

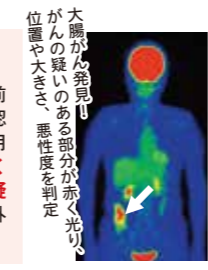

PET検査は保険適応？ PET検査は、がん患者の手術前後の病期診断や転移・再発の確認に有効とされ、保険医療に広く用いられている。

- 1 注射1本で全身の検索
2 がんの検出能力が高く、発見率は通常の人間ドックの約10倍
3 良・悪性の区別や進行度合いも判定
4 病期診断、原発巣の検索
5 治療後の効果判定に有効
6 経過観察、再発診断に有効
7 肉体的・精神的負担が少ない

元気をサポートする人間ドック

検査専用フロアの広々空間でゆったりと受診 総合的な診断で早期発見・早期治療・生活習慣の改善を。

またがんだけでなく、生活習慣病も含めた健康管理が大切です。塩分、お酒や甘いジュースを控え適度な運動をするなど、体の休養・メンテナンスをしながら健康寿命を延ばしましょう。

検診自粛はリスク大！発見の早さが治療成果・生存率に直結

先生の健康法 バランスの良い食事を続け、昨秋からジムに週2〜3回通い運動習慣を付けたところ、数キログラムしぼれ、フットワークも軽い感じです。

西の京病院 総合健診センター
メディカルプラザ薬師西の京
0742-35-1215
〒630-8051 奈良市七条町95-1

体験レポート

【11:30】スタート

受付

問診表・便検査・同意書（以上は事前送付）を提出、検査着に着替える。



問診

身長・体重・血圧測定の後、服用薬、気になる症状などを申告。問診票や昨年のカルテを見ながら問診。



今回も最新のPET-CTで受診しました！

PETファースト(PET-CT)コース +乳がんドック、血液検査

※編集長は背中痛のため、頭部を含めた上半身のMRIやCTなどをすでに受診。今回はPET-CT+乳がんドック、血液検査を選択受診。いろいろなコースや検査を選択できるのが好都合。

夫君はPETトータル(PET-CT)コース

PET-CT(全身)、MRI(頭部・骨盤部)、MRA(頭部)、胸・腹部CT、超音波(腹部・心臓・頸動脈)、心電図、血液検査

2 CT わずか約5分



あごから腎臓まで体の断層写真をX線撮影。小さな肺がんや肝がん、膵がん、結石、冠動脈石灰化などを調べる。

1 心電図・超音波(エコー) 約40分



頸動脈のエコーで動脈硬化をチェック。頸動脈、心臓、肝臓、胆のう、すい臓、腎臓、脾臓、膀胱(女性は子宮、乳腺)などを検査。

3 MRI 約30分



頭部では脳梗塞や脳腫瘍、動脈瘤の有無、骨盤腔では膀胱(女性は子宮や卵巣)の病変の有無を確認。

4 乳がんドック(マンモグラフィ・乳腺超音波検査) 約10分

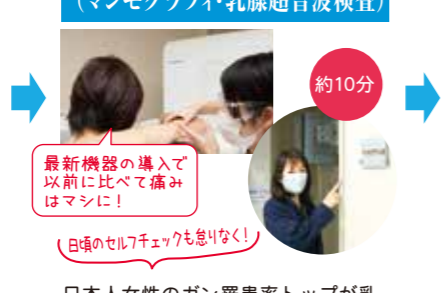

日本人女性のガン罹患率トップが乳がん。受診は、乳腺が張っていない生理後1週間ぐらいのときに。

5 PET-CT 約10分



採血に続いて薬剤を注射、休憩室で安静に(約60分)。

後日の結果説明



様々な画像で、体の内部をしっかりと診ていただいた。二人とも昨年同様の経過観察はいくつかあるものの、特に変化は見られずPET-CTも異常なしでひと安心。

検査終了

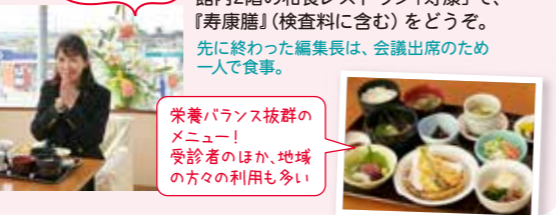

館内2階の和食レストラン「寿康」で、『寿康膳』(検査料に含む)をどうぞ。先に終わった編集長は、会議出席のため一人で食事。

PETがん検診 特別キャンペーン 5,000円~10,000円割引

2023. ~6月末

Table with 4 columns: Course Name, Price, Duration, and Details. Includes PETファーストコース, PETスタンダードコース, PETトータルコース, and PET-CTエグゼクティブコース.

注:1~3のコースをPET-CTに変更の場合は、上記の金額に12,100円(税込)追加されます。\*